Ficha técnica

TENAZIT®

Clave

2508

1. Descripción del producto:

Mini- Mototool Neumático

Peso:	150 g
Ruido:	67 dBA
Máx. RPM:	60,000
Especificación:	MINI MOTOTOOL
Línea:	Tenazit®

2. Características

• Tipo lápiz.
• Collet intercambiable.
• Guarda para mayor control y protección del eje.
• Potencia de trabajo 110 W.

1. Aplicación

• Para trabajar piezas pequeñas con limas rotativas, puntas montadas, ruedas flap, etc.
• Cuerpo delgado para trabajar en zonas de difícil acceso y ergonómico para simular el uso de un lápiz.
• Permite obtener un acabado fino a alta velocidad y su tamaño da un mayor control.

2. Instrucciones de operación

• Uso manual.
• Monte en el mototool la herramienta a utilizar.
• Déjelo girar en vacío durante un minuto para verificar que no esté dañado.
• Proceda a efectuar la operacón.
• No presione excesivamente, ni golpee contra el material de trabajo.
• Es súmamente importante seguir las recomendaciones de uso para evitar el desgaste innecesario y poder optimizar el uso de la herramienta.

3. Información de seguridad

• Nunca exceda la velocidad marcada en la etiqueta de las herramientas.
• Siempre utilice equipo de seguridad completo (guantes, protección auditiva, mascarilla y lentes de seguridad).
• El uso inadecuado puede provocar lesiones severas.

4. Manejo

• La inspección inicial debe hacerse en el empaque original. Si existe evidencia visible de daño, el producto no debe ser aceptado.
• Maneje la máquina con precaución para prevenir golpes o caídas que puedan mermar la vida útil del producto.

5. Almacenamiento

• Guarde la máquina de preferencia en su empaque individual, sobre una superficie plana por lo menos 10 centímetros de altura del suelo, lejos de las superficies húmedas, frías, calientes o de cualquier tipo de fluído que pueda dañarla.

6. Unidades de empaque

• 1 pieza

Ficha técnica

Clave

2508

TENAZIT®

7. Recomendaciones

- Lubricación con aceite mineral por cada 30 min de uso con 10 gotas de aceite mineral.
- Verificar que el suministro de aire no contenga agua, de lo contrario merma la vida útil de la máquina.
- El ciclo de trabajo recomendado es de 30 horas de uso por 15 min de descanso.

8. Diagrama de partes
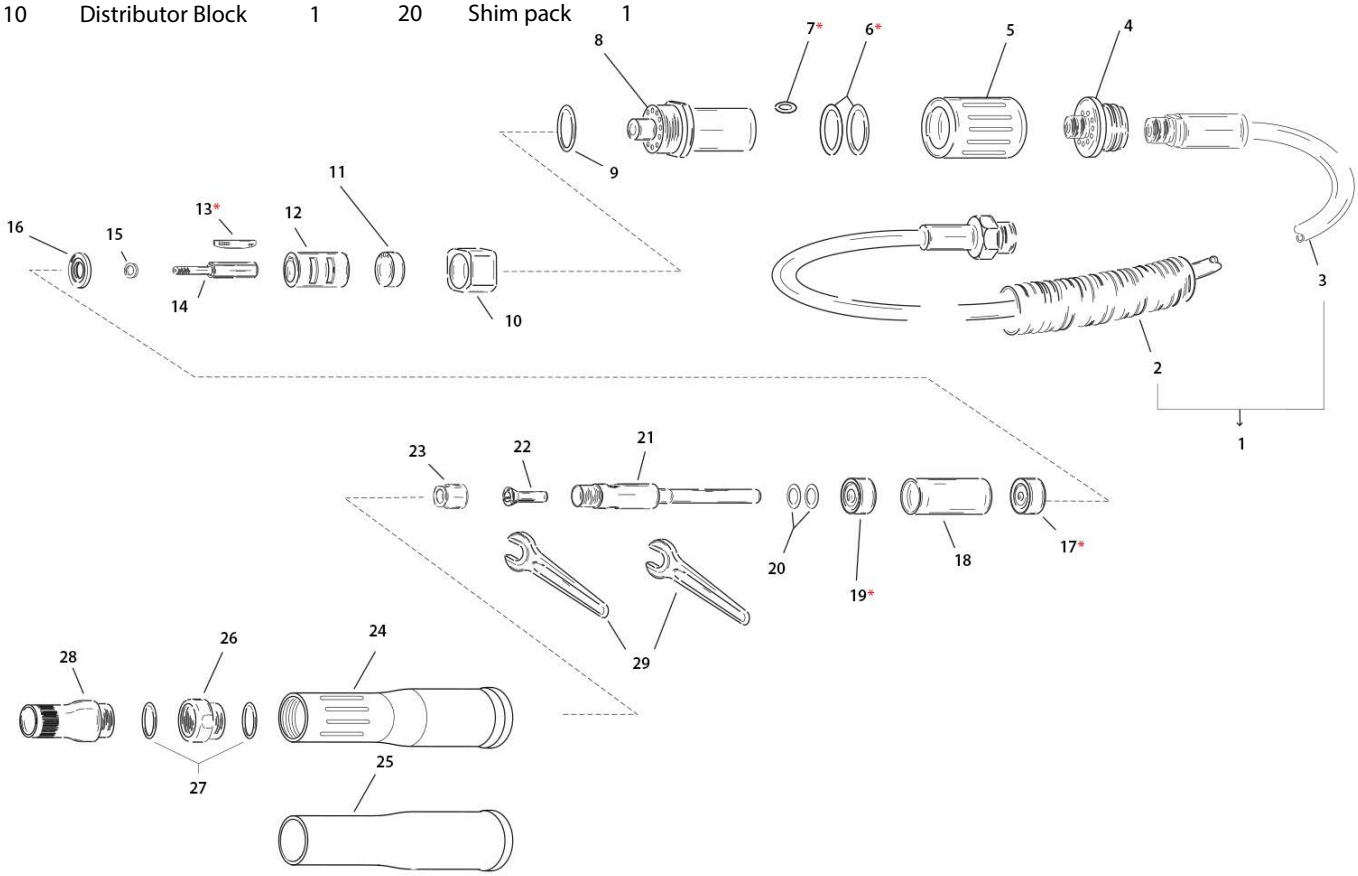
#	Descripción	pzas.	#	Descripción	pzas.	#	Descripción	pzas.	#	Descripción	pzas.
1	Hose Set	1	11	Black Plate	1	21	Chuck Spindle	1	30	Kit de mantenimiento*:	5
2	Overhose	1	12	Cylinder	1	22	Collet	1			
3	Inlet Hose Assembly	1	13	Vanes (4 off)	4	23	Cap Nut	1		#6: O'Rings (2 off)	
4	Hose connector	1	14	Rotor	1	24	Motor Housing	1		#7: O Ring	
5	Throttle Sleeve	1	15	Rotor Spacer	1	25	Front End Cap	1		#13: Vanes (4 off)	
6	O'Rings (2 off)	2	16	Bearing Plate	1	26	Collet Guard	1		#17: Bearing	
7	O Ring	1	17	Bearing	1	27	O'Ring	1		#19: Bearing	
8	Throttle Boddy Assembly	1	18	Spacer	1	28	Sleeve	1			
9	O Ring	1	19	Vearing	1	29	Spanner	1		*Kit se vende por separado	
10	Distributor Block	1	20	Shim pack	1